



Mestna občina Novo mesto

Župan

Seldlova cesta 1
8000 Novo mesto
T: 07 39 39 244
F: 07 39 39 269

mestna.obcina@novomesto.si
www.novomesto.si

Številka: 353-3/2018 (601)

Datum: 28. 1. 2019

**OBČINSKI SVET
MESTNE OBČINE NOVO MESTO**

Zadeva: PREDLOG USKLADITVE MEJA OBČIN Z MEJAMI PARCEL

Predmet: DOPOLNITEV GRADIVA

Namen: Obravnava in sprejem sklepa

Pravna podlaga: 27.člen Zakona o spremembah in dopolnitvah zakona o evidentiranju nepremičnin (ZEN-A) (Uradni list RS, št 7/18).

Pripravljaev gradiva: Urad za prostor in razvoj

Izvajalec: Geodetska uprava RS, Zemljemerska ulica 12, 1000 Ljubljana

Poročevalca: dr. Iztok Kovačič, vodja Urada za prostor in razvoj
Mihael Udovč, višji svetovalec za prostorski informacijski sistem

Obrazložitev: V prilogi.

Predlog sklepov:

1. Občinski svet Mestne občine Novo mesto je obravnaval in sprejel predlog spremembe občinske meje med Mestno občino Novo mesto in občino Semič, v skladu s predlogom Obrazca 1 št. 85_109-1 z dne 9. 10. 2018, ki je priloga tega sklepa
2. Občinski svet Mestne občine Novo mesto je obravnaval in sprejel predlog spremembe občinske meje med Mestno občino Novo mesto in občino Šmarješke Toplice, v skladu s predlogom Obrazca 1 št. 85_206-1 z dne 16. 1. 2019, ki je priloga tega sklepa
3. Občinski svet Mestne občine Novo mesto je obravnaval in sprejel predlog spremembe občinske meje med Mestno občino Novo mesto in občino Šentjernej, v skladu s predlogom Obrazca 1 št. 85_119-1 z dne 15. 1. 2019, ki je priloga tega sklepa
4. Občinski svet se je seznanil s predlogom spremembe občinske meje med MO Novo mesto in občino Šentjernej in nalaga županu in občinski upravi, da izvede ustrezne postopke za ureditev občinske meje tako, da se celotna zemljiška parcela 2560/4, katastrska občina 1479-Brusnice, katere lastnik je MO Novo mesto vključi v območje MO Novo mesto.
5. Sklepi se objavijo v Dolenjskem uradnem listu.

mag. Gregor Macedoni

župan

PRILOGE:

1. Obrazložitev pripravljavca dopolnjenega gradiva,
2. Dopolnjen predlog Obrazec 1, št. 85_119-1 z grafičnimi prikazi spremembe
3. Podrobna skica sprememb »C«



Mestna občina **Novo mesto**

Občinska uprava

Direktorica

Seidlova cesta 1
8000 Novo mesto
T: 07 39 39 202
F: 07 39 39 208

mestna.obcina@novomesto.si
www.novomesto.si

Številka: 353-3/2018 (601)

Datum: 28. 1. 2019

**OBČINSKI SVET
MESTNE OBČINE NOVO MESTO**

ZADEVA: USKLADITVE MEJA OBČIN Z MEJAMI PARCEL

PREDMET: OBRAZLOŽITEV DOPOLNJENEGA GRADIVA

1. Na pobudo občine Šentjernej, posredovane po e-pošti dne 28.1.2018, se na območju naselja Jugorje, na meji k.o. 1477 - Vrhpolje in 1478 - Gabrje, zemljišči s parcelno številko 3594/84 in 3594/115, obe k.o. Vrhpolje, v celoti prenesejo v Mestno občino Novo mesto. (priloga: Podrobna skica sprememb B).

S tem se dopolni priloga 4 (Predlog Obrazec 1, št. 85_119-1 z grafičnimi prikazi sprememb), ki je priloga predlaganega 3. sklepa.

Dopolnitev gradiva ne spremeni prvotnega predloga sklepa

2. Na zemljiški parceli 2560/4, katastrska občina 1479-Brusnice, poteka občinska meja med Mestno občino Novo mesto in občino Šentjernej in hkrati meja med naseljema Leskovec (MO NM) in Žerjavina (Občina Šentjernej), po sredini zemljiške parcele. Glede na to, da je Mestna občina Novo mesto lastnik omenjene parcele, je smotno, da se celotna zemljiška parcela vključi v območje MONM (priloga: Podrobna skica sprememb C). Enako je predlagal GURS, torej da se meja med občinama uskladi tako, da bi bila celotna zemljiška parcela 2560/4, katastrska občina 1479-Brusnice vključena v območje MONM. Temu predlogu Občina Šentjernej nasprotuje, zato je GURS svoj predlog umaknil in nas obvestil, da se ohranja sedanje stanje evidentiranja poteka meje občine. Mestni občini Novo mesto je v interesu, da ima svoje premoženje enovito in tam, kjer je to izvedljivo, znotraj svojih meja, zato nameravamo izvesti ustrezne postopke za ureditev meje med Mestno občino Novo mesto in Občino Šentjernej tako, da bo celotna predmetna nepremičnina spadala v naselje Leskovec.

Pripravila:

Mihael Udovč
višji svetovalec

Stanislava Bjelajac
vodja oddelka za premoženske zadeve

dr. Iztok Kovačič
vodja Urada za prostor in razvoj

dr. Vida Čadonič Špelič
direktorica OU

Obrazec 1 (ZEN-A – 27. člen)
Številka: 85_119-1
Datum: 15.1.2019

Spremembe občinske meje

Ime občine, ki je poslala spremembe: Novo mesto
OB_ID občine, ki je poslala spremembe: 85
Datum prejema elektronskega sporočila s slojem sprememb: 9.1.2019

Občine, ki so uskladile spremembe medsebojne meje:

Ime občine	OB_ID občine
Novo mesto	85
Šentjernej	119

Seznam parcel, ki se jih v celoti prenese v drugo občino:

Parcela		Prvotna občina		Nova občina	
K.O.	Štev. parcele	Ime	OB_ID	Ime	OB_ID
1477	3594/109	Šentjernej	119	Novo mesto	85
1477	3594/110	Šentjernej	119	Novo mesto	85
1477	3594/112	Šentjernej	119	Novo mesto	85
1477	3594/113	Šentjernej	119	Novo mesto	85
1477	3614/2	Šentjernej	119	Novo mesto	85
1477	3614/3	Šentjernej	119	Novo mesto	85
1477	3614/4	Šentjernej	119	Novo mesto	85
1477	3594/84	Šentjernej	119	Novo mesto	85
1477	3594/115	Šentjernej	119	Novo mesto	85

Seznam parcel, ki se jih deloma prenese v drugo občino:

Parcela		Prvotna občina		Nova občina	
K.O.	Štev. parcele	Ime	OB_ID	Ime	OB_ID
<i>Ni sprememb</i>					

Obrazec je pripravljen kot priloga k aktu, ki ga potrdijo pristojni organi udeleženih občin.

V nadaljevanju so podane pregledna skica in skice posameznih sprememb.

Pregledna skica sprememb

119 Šentjemej

85 Novo mesto

C

A

B

0 1 2 km

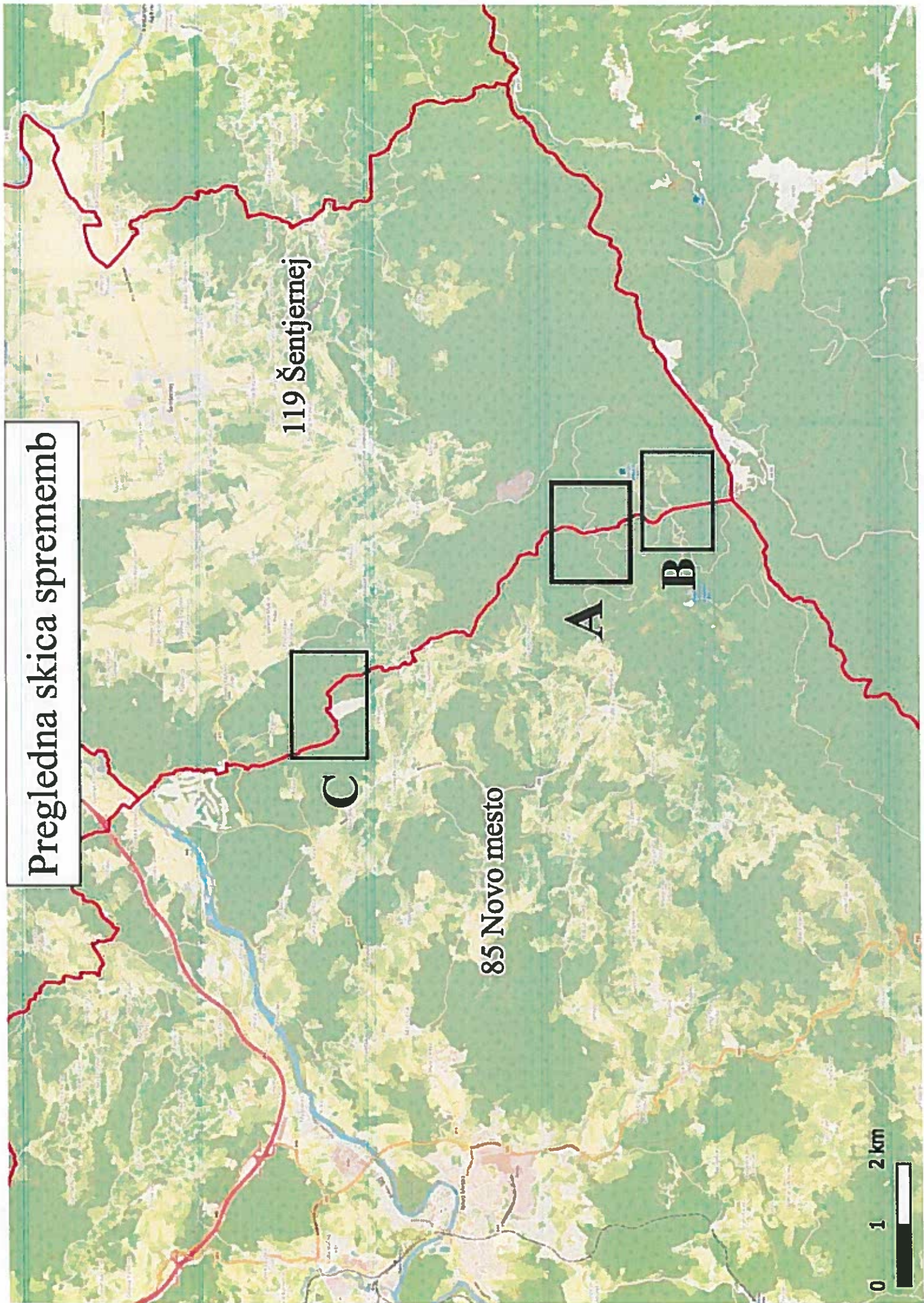

A

Podrobna skica sprememb

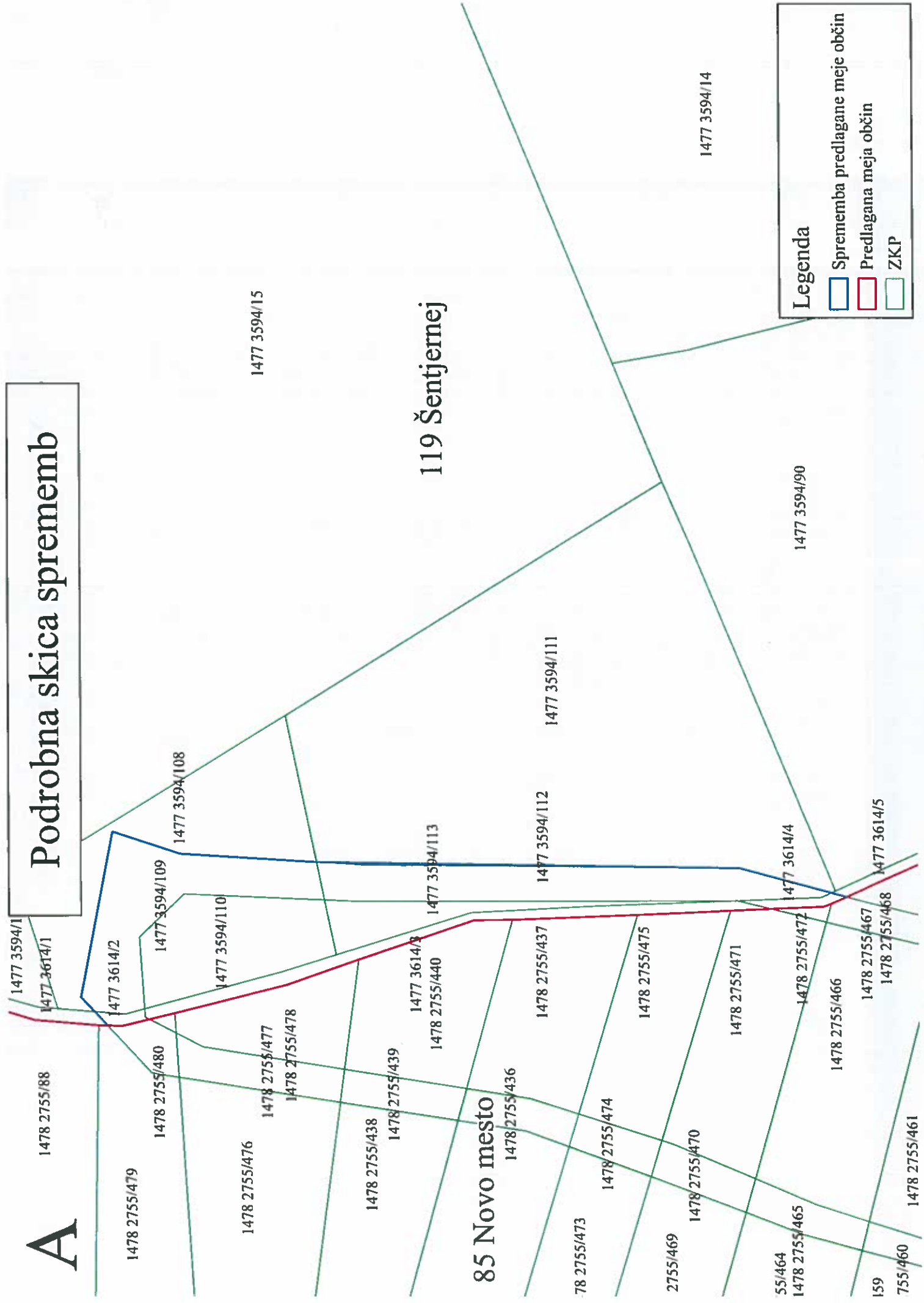

B

Podrobna skica sprememb

1477 3594/E

1477 3590/57

119 Šentjernej

1477 3590/2

1477 3590/46

1477 3590/47

1477 3594/15

1477 3594/8

1478 2755/60

1478 2755/61D

1477 3594/2

1478 2757/3

1478 2757/2

1478 2755/608

85 Novo mesto

1478 2755/619

1478 2755/45

1478 2755/606

Legenda

 Sprememba predlagane meje občin

 Predlagana meja občin

 ZKP

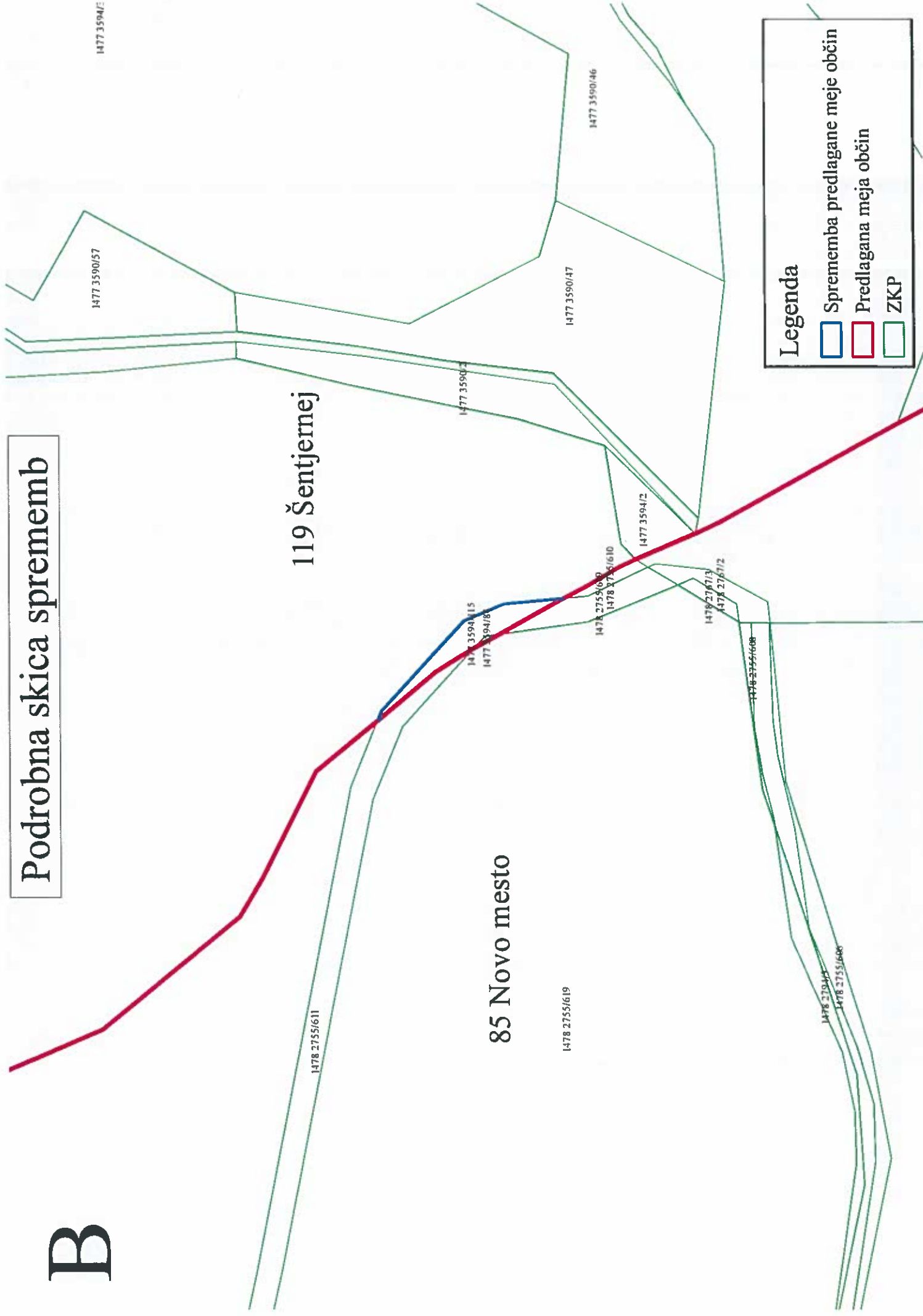

Podrobna skica sprememb

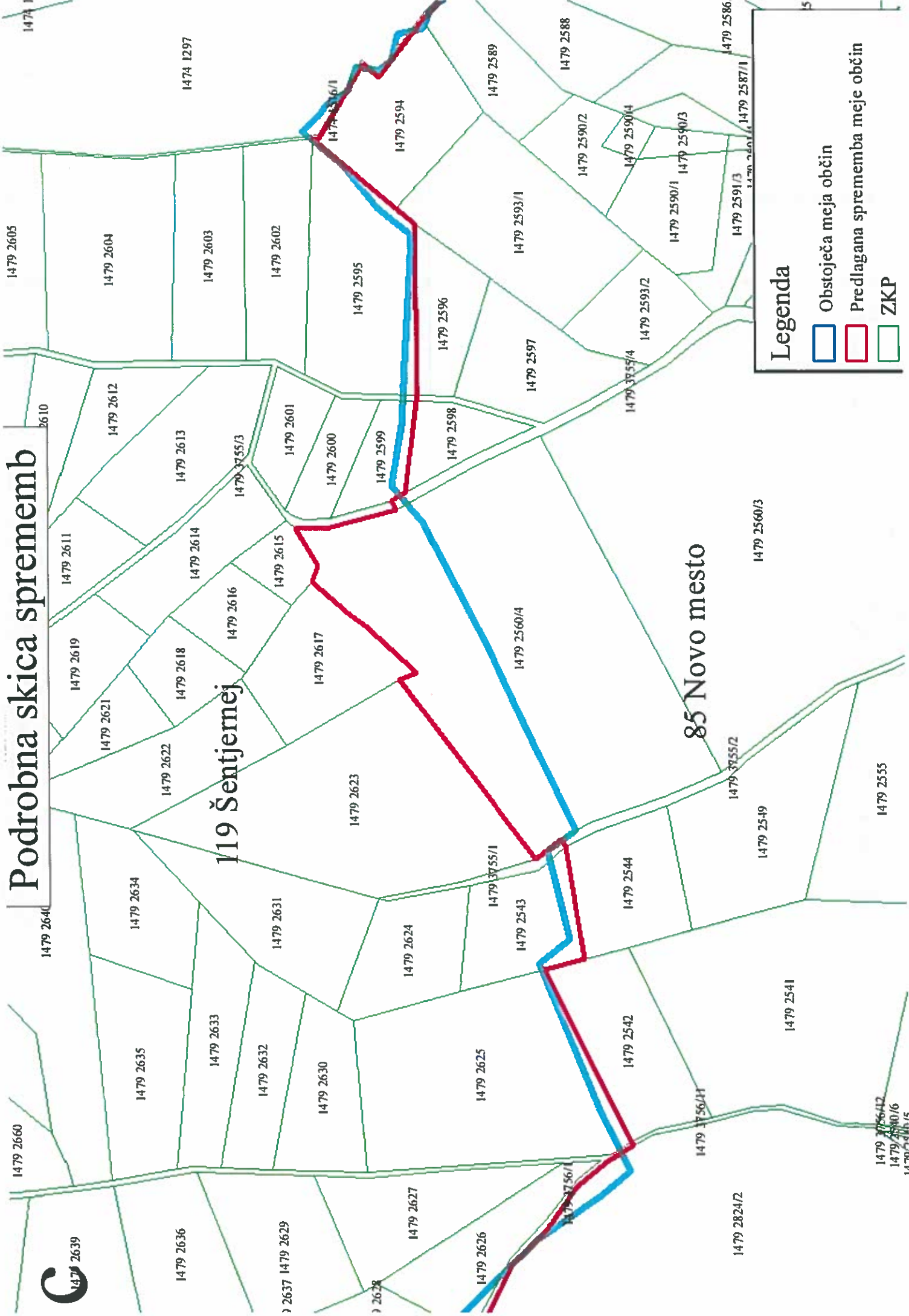

Legenda

- Obstoječa meja občin
- Predlagana sprememba meje občin
- ZKP