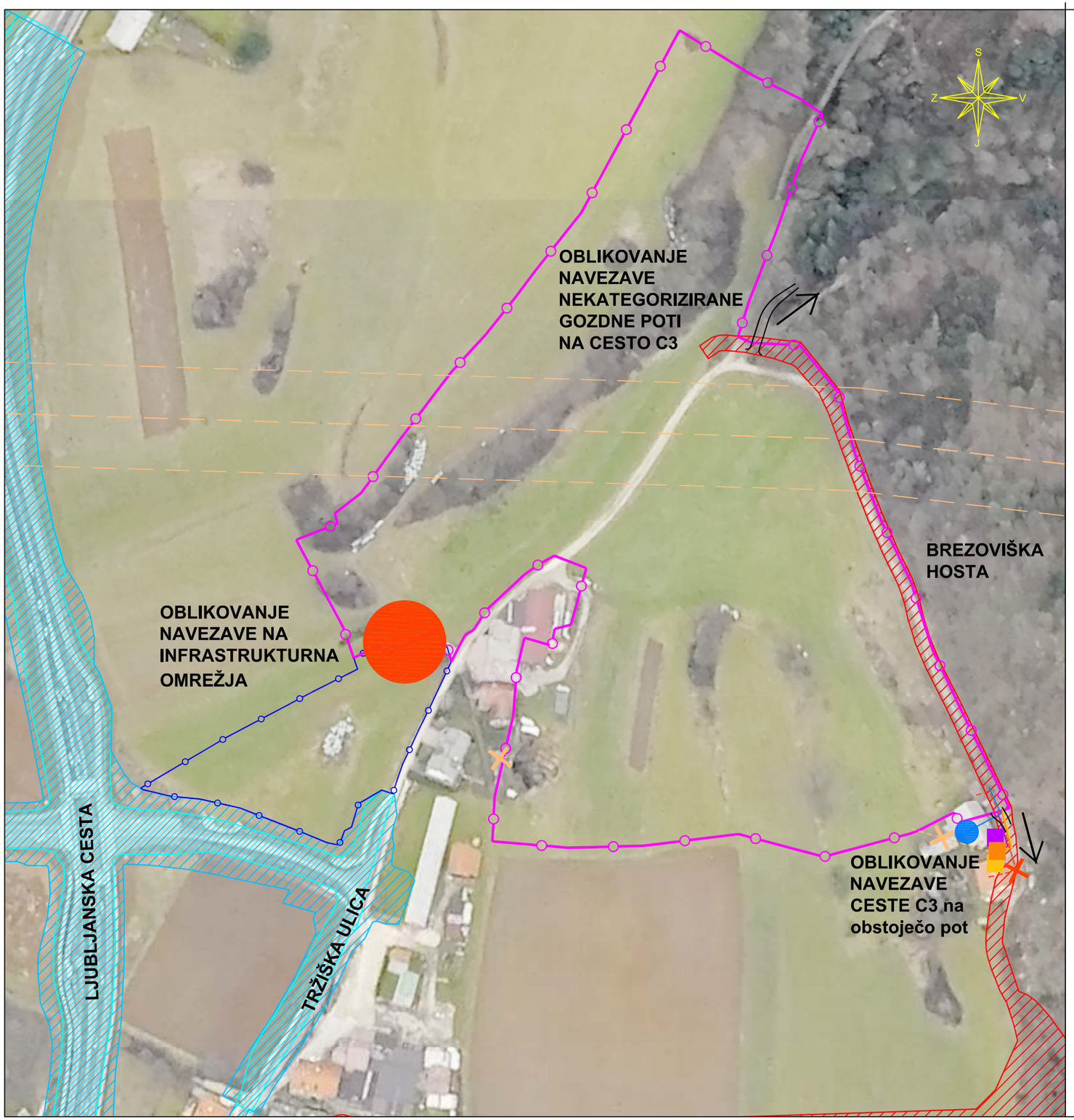

LEGENDA:

	točka navezave na infrastrukturna omrežja (prometna, energetska, komunikacijska, okoljska) predvidena z OPPN Bučna vas - vzhod/2
	točka navezave na predvideno vodovodno omrežje
	hišni priključek na predvideno plinovodno omrežje
	hišni priključek na predvideno komunikacijsko omežje (telekomunikacijsko, optično, kabelsko komunikacijsko)
	obstoječa podzemna trasa elektroenergetskega voda se ukine
	obstoječa nadzemna trasa telekomunikacijskega voda se ukine
	oblikovanje navezave s predvidene ceste na obstoječo pot
	VELJAVNI PROSTORSKI AKTI:
	LN za rekonstrukcijo Ljubljanske ceste v Novem mestu - glavne ceste GII-105*
	LN za rekonstrukcijo Ljubljanske ceste v Novem mestu - regionalne ceste R3 651 (prej glavne ceste G2 105)*
	OPPN za prostorsko ureditev skupnega pomena za daljnovod DV 2 x 110 kV RTP Bršljin-RTP Gotna vas**
	trasa predvidenega prenosnega plinovoda*** z varnostnim pasom 2 x 20 m (Opomba: Usklajeno z upravljavcem!)
	OPPN Bučna vas - vzhod/2****

* - Odlok o spremembah in dopolnitvah lokacijskega načrta za rekonstrukcijo Ljubljanske ceste v Novem mestu - glavne ceste GII-105 (Uradni list RS, št. 74/02, 31/06 - popr., 68/07)
- Odlok o spremembah in dopolnitvah Odloka o lokacijskem načrtu za rekonstrukcijo Ljubljanske ceste v Novem mestu - regionalne ceste R3 651 (prej glavne ceste G2 105) (Uradni list RS, št. 80/12)

** - Odlok o občinskem podrobnem prostorskem načrtu za prostorsko ureditev skupnega pomena za daljnovod DV 2 x 110 kV RTP Bršljin-RTP Gotna vas (Uradni list RS, št. 9/11)

*** - Odlok o lokacijskem načrtu plinovoda za Posavje in Dolenjsko skozi občino Novo mesto (Skupščinski Dolenjski list, št. 11/89 in 12/90)

**** - Odlok o Občinskem podrobnem prostorskem načrtu Bučna vas - vzhod/2 (Uradni list RS, št. 56/14)

meja območja urejanja z OPPN

GPI gradbeno projektiranje in inženiring, d.o.o.
Ljubljanska c. 26, 8000 Novo mesto
tel.: 07/33 77 630, fax. 07/33 77 631
IZS 1919

©

Investitor/naročnik:	Grading Kurent, d.o.o., Obrtniška ulica 25, 8210 Trebnje		
Objekt:	OPPN Bučna vas - vzhod/1		
Lokacija:	Novo mesto - sever		
	Ime in priimek:	Ident. številka:	Podpis:
Odg. vodja:	Ksenija Avsec, univ.dipl.inž.arh.	ZAPS A - 1214	Avsec
Odg. projektant:	Ksenija Avsec, univ.dipl.inž.arh.	ZAPS A - 1214	Avsec
Sodelavec:			
Naslov risbe:	PRIKAZ VPLIVOV IN POVEZAV S SOSEDNJIMI OBMOČJI		

Št. projekta:	Datum:	Faza:	Merilo:	Št. lista:
P-2011/42	julij 2015	SPREJET DOKUMENT	M 1: 1500	18

Kartografska podlaga: DOF, Gurs