

**PREDVIDENA TOČKA
NAVEZAVE NA
OBSTOJEČO (mešano)
KANALIZACIJO ODPADNIH
KOMUNALNIH VODA**

**PREDVIDENA TOČKA
NAVEZAVE NA
OBSTOJEČO KANALIZACIJO
ODPADNIH KOMUNALNIH VODA**

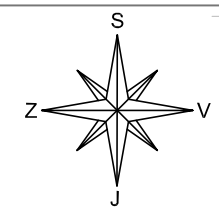
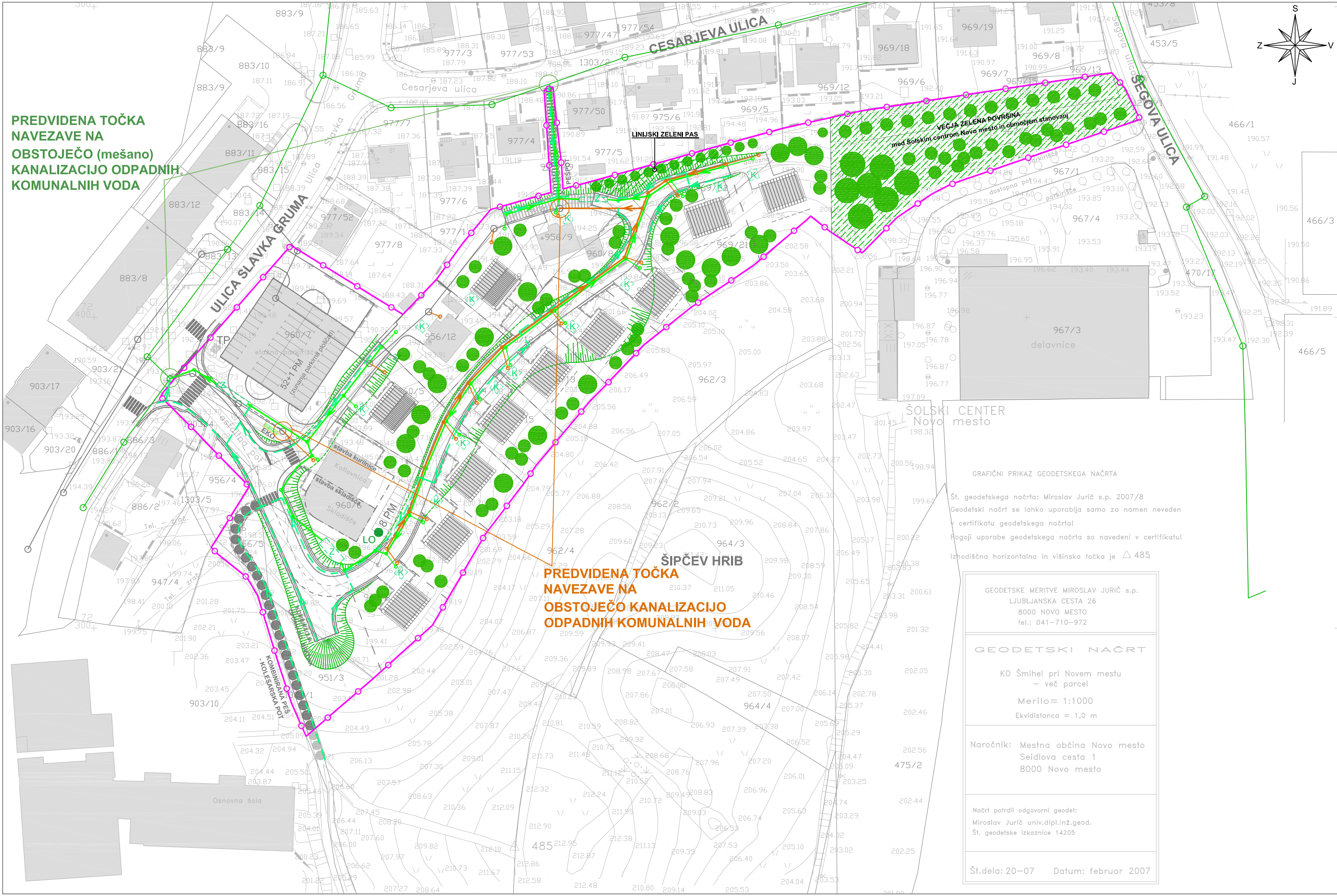

LEGENDA:

	predvidena stanovanjska stavba z enokapno streho
	predvidena stanovanjska stavba z dvokapno streho
	predvideno preoblikovanje stavbe kurilnice s skladiščem
	obstoječi objekti
	predvidene parcelne meje - shematski prikaz
	zasaditev, zatravitev
	pešpot
	kombinirana peš - kolesarska pot
	stojno mesto za kontejnerje za smeti
	parkirne površine (PM - število parkirnih mest)
	obstoječa transformatorska postaja (TP)
	območje zelenih površin
	brežina ob cesti ali poti (izkop / nasutje glede na obstoječe stanje terena ali kombinacija brežine s podpornim zidom)
	predvideni podporni zidovi - shematski prikaz (detaljno se določijo v projektni dokumentaciji)
	predviden lovilec olj

LEGENDA

	OBSTOJEČE	PROJEKTIRANO
KANALIZACIJA ODPADNIH KOMUNALNIH VODA		
KANALIZACIJA ODPADNIH PADAVINSKIH VODA		
DRENAŽA		
KAPNICA		
ZADRŽEVALNIK, ZADRŽEVALNA CEV		

meja območja urejanja z OPPN

GRAFIČNI PRIKAZ GEODETSKEGA NAČRTA
 Št. geodetskega načrta: Miroslav Jurič s.p. 2007/8
 Geodetski načrt se lahko uporablja samo za namen neveden v certifikatu geodetskega načrta!
 Pogoji uporabe geodetskega načrta so navedeni v certifikatu!
 Izhodiščna horizontalna in višinska točka je $\Delta 485$

GEODETSKE MERITVE MIROSLAV JURIČ s.p.
 LJUBLJANSKA CESTA 26
 8000 NOVO MESTO
 tel.: 041-710-972

GEODETSKI NAČRT

KO Šmihel pri Novem mestu
 - več parcel
 Merilo = 1:1000
 Ekvidistanca = 1,0 m

Naročnik: Mestna občina Novo mesto
 Seidlova cesta 1
 8000 Novo mesto

Načrt potrdil odgovorni geodet:
 Miroslav Jurič univ.dipl.inž.geod.
 Št. geodetske izkaznice 14205

Št.dela: 20-07 Datum: februar 2007

	gradbeno projektiranje in inženiring, d.o.o. Ljubljanska c. 26, 8000 Novo mesto tel.: 07/33 77 630, fax. 07/33 77 631			
Investitor/naročnik:	Mestna občina Novo mesto in skupina lastnikov zemljišč			
Objekt:	OPPN Šipčev hrib			
Lokacija:	Novo mesto - jugozahod			
Odg. vodja:	Ime in priimek:	Ident. številka:	Podpis:	
Odg. projektant:	Ksenija Avsec, univ.dipl.inž.arh.	ZAPS A - 1214		
Sodelavec:	mag. Mojca Radakovič, u.d.inž.grad.	IZS G-1134		
Naslov risbe:	REŠITVE IN UKREPI ZA VARSTVO OKOLJA			
Št. projekta:	Datum:	Faza:	Merilo:	Št. lista:
OPPN-28/2010	maj 2012	SPREJET DOKUMENT	M 1: 1000	13