

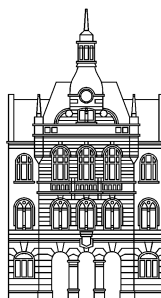

Mestna občina Novo mesto



Župan

Seidlova cesta 1
8000 Novo mesto
tel.: 07 / 39 39 244, faks: 07 / 39 39 269
e-pošta: mestna.obcina@novomesto.si
www.novomesto.si

Številka: 47810-3/2014 (1804)
Datum: 4. 2. 2014

**OBČINSKI SVET
MESTNE OBČINE NOVO MESTO**

- ZADEVA** Vzpostavitev statusa grajenega javnega dobra lokalnega pomena na nepremičninah, ki predstavljajo javne športne objekte v lasti Mestne občine Novo mesto
- NAMEN** Sprejem sklepa
- PRAVNA
PODLAGA** **Zakon o graditvi objektov (Uradni list RS, 102/2004-UPB1 in ostali)**
Stvarnopravni zakonik (Uradni list RS, št. 87/02, 18/07 Skl. US: U-I-70/04-18)
Zakon o športu (Uradni list RS, št. 22/1998, 97/2001 – ZSDP, 27/2002 Odl.US: U-I-210/98-32, 110/2002 – ZGO-1, 15/2003-ZOPA, v nadaljevanju ZSpo)
Statut Mestne občine Novo mesto (Uradni list RS, št. 7/2013)
- POROČEVALEC** Vera Ocvirk, vodja Urada za premoženjske zadeve in kmetijstvo
- OBRAZLOŽITEV** v prilogi
- PREDLOG
SKLEPA** **Vzpostavi se status grajenega javnega dobra lokalnega pomena na nepremičninah z**
- ID 2939365, parc. št. 1387/0, k.o. 1484 - Šmihel pri Novem mestu (ID znak: 1484-1387/0-0),
 - ID 2271825, parc. št. 1386/6, k.o. 1484 - Šmihel pri Novem mestu (ID znak: 1484-1386/6-0),
 - ID 2271826, parc. št. 1386/8, k.o. 1484 - Šmihel pri Novem mestu (ID znak: 1484-1386/8-0),
 - ID 2947874, parc. št. 1386/11, k.o. 1484 - Šmihel pri Novem mestu (ID znak: 1484-1386/11-0),
 - ID 3207094, parc. št. 1386/10, k.o. 1484 - Šmihel pri Novem mestu (ID znak: 1484-1386/10-0),
 - ID 1939454, parc. št. 1372/1, k.o. 1484 - Šmihel pri Novem mestu (ID znak: 1484-1372/1-0),
 - ID 678362, parc. št. 6/5, k.o. 1484 - Šmihel pri Novem mestu (ID znak: 1484-6/5-0),
 - ID 342798, parc. št. 6/34, k.o. 1484 - Šmihel pri Novem mestu (ID znak: 1484-6/34-0),
 - ID 2740292, parc. št. 6/11, k.o. 1484 - Šmihel pri Novem mestu (ID znak: 1484-6/11-0),
 - ID 1931346, parc. št. 1414/5, k.o. 1484 - Šmihel pri Novem mestu (ID znak: 1484-1414/5-0),
 - ID 3543037, parc. št. 1371/4, k.o. 1484 - Šmihel pri Novem mestu (ID znak: 1484-1371/4-0),
 - ID 1023811, parc. št. 1371/5, k.o. 1484 - Šmihel pri Novem mestu (ID znak: 1484-1371/5-0),
 - ID 2717269, parc. št. 1371/6, k.o. 1484 - Šmihel pri Novem mestu (ID znak: 1484-1371/6-0),



- 1484-1371/6-0),
- ID 352076, parc. št. 8/5, k.o. 1484 - Šmihel pri Novem mestu (ID znak: 1484-8/5-0),
 - ID 587526, parc. št. 8/9, k.o. 1484 - Šmihel pri Novem mestu (ID znak: 1484-8/9-0),
 - ID 5122341, parc. št. 8/10, k.o. 1484 - Šmihel pri Novem mestu (ID znak: 1484-8/10-0),
 - ID 419872, parc. št. 8/23, k.o. 1484 - Šmihel pri Novem mestu (ID znak: 1484-8/23-0),
 - ID 5221555, parc. št. 8/25, k.o. 1484 - Šmihel pri Novem mestu (ID znak: 1484-8/25-0),
 - ID 2535707, parc. št. 8/28, k.o. 1484 - Šmihel pri Novem mestu (ID znak: 1484-8/28-0),
 - ID 4118574, parc. št. 1365/0, k.o. 1484 - Šmihel pri Novem mestu (ID znak: 1484-1365/0-0),
 - ID 4959135, parc. št. 1381/7, k.o. 1484 - Šmihel pri Novem mestu (ID znak: 1484-1381/7-0),
 - ID 424439, parc. št. 1382/3, k.o. 1484 - Šmihel pri Novem mestu (ID znak: 1484-1382/3-0),
 - ID 4118574, parc. št. 1365/0, k.o. 1484 - Šmihel pri Novem mestu (ID znak: 1484-1365/0-0),
 - ID 3075628, parc. št. 1324/0, k.o. 1456 - Novo mesto (ID znak: 1456-1324/0-0),
 - ID 4084446, parc. št. 1321/0, k.o. 1456 - Novo mesto (ID znak: 1456-1321/0-0),
 - ID 1228674, parc. št. 1360/0, k.o. 1456 - Novo mesto (ID znak: 1456-1360/0-0),
 - ID 2404131, parc. št. 1361/0, k.o. 1456 - Novo mesto (ID znak: 1456-1361/0-0),
 - ID 1060609, parc. št. 1362/0, k.o. 1456 - Novo mesto (ID znak: 1456-1362/0-0),
 - ID 1899367, parc. št. 1363/0, k.o. 1456 - Novo mesto (ID znak: 1456-1363/0-0),
 - ID 3127877, parc. št. 1322/0, k.o. 1456 - Novo mesto (ID znak: 1456-1322/0-0),
 - ID 3514771, parc. št. 2096/4, k.o. 1447 – Gorenja Straža (ID znak: 1447-2096/4-0),
 - ID 4923066, parc. št. 1148/0, k.o. 1456 - Novo mesto (ID znak: 1456-1148/0-0),
 - ID 5091189, parc. št. 1149/0, k.o. 1456 - Novo mesto (ID znak: 1456-1149/0-0),
 - ID 84422, parc. št. 1146/0, k.o. 1456 - Novo mesto (ID znak: 1456-1146/0-0),
 - ID 1930701, parc. št. 1147/0, k.o. 1456 - Novo mesto (ID znak: 1456-1147/0-0),
 - ID 4709024, parc. št. 158/0, k.o. 1456 - Novo mesto (ID znak: 1456-158/0-0),
 - ID 1888085, parc. št. 1126/0, k.o. 1483 - Kandija (ID znak: 1483-1126/0-0),
 - ID 2055835, parc. št. 1127/0, k.o. 1483 - Kandija (ID znak: 1483-1127/0-0),
 - ID 356886, parc. št. 977/46, k.o. 1484 - Šmihel pri Novem mestu (ID znak: 1484-977/46-0),
 - ID 2372683, parc. št. 977/45, k.o. 1484 - Šmihel pri Novem mestu (ID znak: 1484-977/45-0),
 - ID 4647073, parc. št. 2003/1, k.o. 1489 – Cerovec (ID znak: 1489-2003/1-0).

**Po pooblastilu župana,
št. 032-15/2010 (1303) z dne 28.6.2011
mag. Mojca Špec Potočar
podžupanja**

Priloga: obrazložitev (priloga 1).
Vročiti: naslovu.

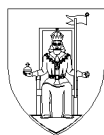

Mestna občina Novo mesto



**Občinska uprava
Urad za premoženjske
zadeve in kmetijstvo**

Seidlova c. 1
8000 Novo mesto
tel.: 07 / 39 39 202, faks: 07 / 39 39 208
e-pošta: mestna.obcina@novomesto.si
www.novomesto.si

Številka: 47810-3/2014 (1804)
Datum: 4. 2. 2014

KOLEGIJ OBČINSKE UPRAVE MESTNE OBČINE NOVO MESTO

ZADEVA: Vzpostavitev statusa grajenega javnega dobra lokalnega pomena na nepremičninah, ki predstavljajo javne športne objekte v lasti Mestne občine Novo mesto

1. Uvod

Mestna občina Novo mesto je zemljiškoknjižna lastnica nepremičnin, ki predstavljajo javne športne objekte:

– Športni park Portoval
parc. št. 1387/0, k.o. 1484 – Šmihel pri Novem mestu,
parc. št. 1386/6, k.o. 1484 - Šmihel pri Novem mestu,
parc. št. 1386/8, k.o. 1484 - Šmihel pri Novem mestu,
parc. št. 1386/11, k.o. 1484 - Šmihel pri Novem mestu,
parc. št. 1386/10, k.o. 1484 - Šmihel pri Novem mestu,
parc. št. 1372/1, k.o. 1484 - Šmihel pri Novem mestu,
parc. št. 6/5, k.o. 1484 - Šmihel pri Novem mestu,
parc. št. 6/34, k.o. 1484 - Šmihel pri Novem mestu,
parc. št. 6/11, k.o. 1484 - Šmihel pri Novem mestu,
parc. št. 1414/5, k.o. 1484 - Šmihel pri Novem mestu,
parc. št. 1371/4, k.o. 1484 - Šmihel pri Novem mestu,
parc. št. 1371/5, k.o. 1484 - Šmihel pri Novem mestu,
parc. št. 1371/6, k.o. 1484 - Šmihel pri Novem mestu,
parc. št. 8/5, k.o. 1484 - Šmihel pri Novem mestu,
parc. št. 8/9, k.o. 1484 - Šmihel pri Novem mestu,
parc. št. 8/10, k.o. 1484 - Šmihel pri Novem mestu,
parc. št. 8/23, k.o. 1484 - Šmihel pri Novem mestu,
parc. št. 8/25, k.o. 1484 - Šmihel pri Novem mestu,
parc. št. 8/28, k.o. 1484 - Šmihel pri Novem mestu,
parc. št. 1365/0, k.o. 1484 - Šmihel pri Novem mestu,
parc. št. 1381/7, k.o. 1484 - Šmihel pri Novem mestu,
parc. št. 1382/3, k.o. 1484 - Šmihel pri Novem mestu,
parc. št. 1365/0, k.o. 1484 - Šmihel pri Novem mestu,

– Športni park Loka
parc. št. 1324/0, k.o. 1456 - Novo mesto,
parc. št. 1321/0, k.o. 1456 - Novo mesto,

parc. št. 1360/0, k.o. 1456 - Novo mesto,
parc. št. 1361/0, k.o. 1456 - Novo mesto,
parc. št. 1362/0, k.o. 1456 - Novo mesto,
parc. št. 1359/0, k.o. 1456 - Novo mesto,
parc. št. 1363/0, k.o. 1456 - Novo mesto,
parc. št. 1322/0, k.o. 1456 - Novo mesto,

– Velodrom Češča vas
parc. št. 2096/4, k.o. 1447 – Gorenja Straža,

– Športna dvorana Marof
parc. št. 1148/0, k.o. 1456 - Novo mesto,
parc. št. 1149/0, k.o. 1456 - Novo mesto,

– igrišče pri OŠ Center
- parc. št. 1146/0, k.o. 1456 - Novo mesto,
- parc. št. 1147/0, k.o. 1456 - Novo mesto,

– igrišče pri OŠ Bršljin
parc. št. 158/0, k.o. 1456 – Novo mesto,

– igrišče pri OŠ Grm
parc. št. 1126/0, k.o. 1483 - Kandija,
parc. št. 1127/0, k.o. 1483 – Kandija,

– igrišče na Drski
parc. št. 977/46, k.o. 1484 - Šmihel pri Novem mestu,
parc. št. 977/45, k.o. 1484 - Šmihel pri Novem mestu,

– igrišče na Dolžu
parc. št. 2003/1, 1489 - k.o. Cerovec.

2. Orto foto posnetki

Športni park Loka



Športni park Portoval

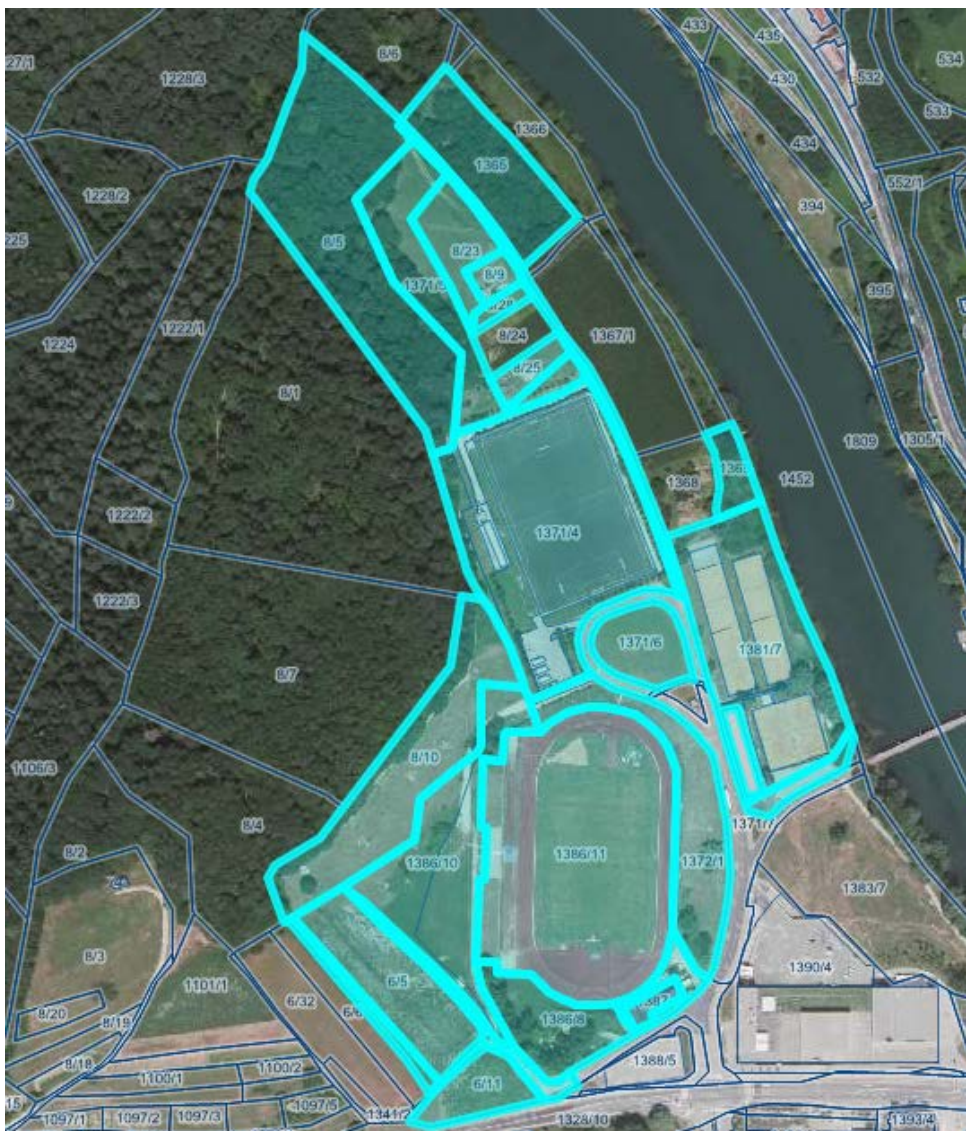

Velodrom Češča vas



Športna dvorana Marof in igrišče pri OŠ Center



Igrišče pri OŠ Grm



Igrišče pri OŠ Bršljin



Igrišče na Drski



Igrišče na Dolžu



3. Ugotovitve

Stvarnopravni zakonik (Uradni list RS, št. 87/02 in 18/07 Skl. US: U-I-70/04-18) v 19. členu določa, da je javno dobro stvar, ki jo v skladu z njenim namenom ob enakih pogojih lahko uporablja vsakdo (splošna raba). Katera stvar je javno dobro in kakšni so pogoji za njegovo uporabo določa zakon.

V skladu z 2. členom Zakon o graditvi objektov (Uradni list RS, 102/2004-UPB1 (14/2005 popr.), 92/2005-ZJC-B, 93/2005-ZVMS, 111/2005 Odl. US: U-I-150-04-19, 120/2006 Odl. US: U-I-286/04-46, 126/2007, 57/2009 Skl. US: U-I-165/09-8, 108/2009, 61/2010-ZRud-1 (62/2010 popr.), 20/2011 Odl. US: U-I-165/09-34, 57/2012 in 101/2013-ZDavNepr, v nadaljevanju ZGO) so grajeno javno dobro zemljišča, namenjena takšni splošni rabi, kot jo glede na namen njihove uporabe določa zakon oziroma predpis, izdan na podlagi zakona, in **na njih zgrajeni objekti**, če so **namenjeni splošni rabi** (2. točka 1. odstavka 2. člena ZGO).

Grajeno javno dobro lokalnega pomena je grajeno javno dobro, ki sodi v omrežje gospodarske javne infrastrukture lokalnega pomena in javna površina na njih, kakor **tudi objekti** ali deli objektov, **katerih uporaba je pod enakimi pogoji namenjena vsem**, kot so cesta, ulica, trg, pasaža in druga javna prometna površina lokalnega pomena, tržnica, **igrišče**, parkirišče, pokopališče, park, zelenica, **športna oziroma rekreacijska površina** in podobno (2.2. točka 1. odstavka 2. člena ZGO).

ZGO v 21. členu določa pogoje za pridobitev statusa grajenega javnega dobra. Objekt oziroma del objekta, ki je po določbah ZGO lahko grajeno javno dobro, pridobi status grajenega javnega dobra lokalnega pomena z ugotovitveno odločbo, ki jo na podlagi sklepa občinskega sveta po uradni dolžnosti izda občinska uprava. Občinski svet izda sklep na zahtevo, ki jo lahko vloži župan. Objekt ali njegov del, ki ima pridobljen status grajenega javnega dobra, mora njegov lastnik oz. upravljavec vzdrževati v stanju, ki omogoča splošno rabo v skladu z njegovim namenom.

Zakon o športu (Uradni list RS, št. 22/1998, 97/2001 – ZSDP, 27/2002 Odl.US: U-I-210/98-32, 110/2002 – ZGO-1, 15/2003-ZOPA, v nadaljevanju ZSpo) v 17. členu določa, da so športni objekti za športno dejavnost opremljene in urejene površine in prostori. Nadalje v 18. členu določa, da so javni športni objekti po tem zakonu športni objekti, ki so državna lastnina ali lastnina lokalnih skupnosti. Javni športni objekt se mora uporabljati v javno dobro in za namen, za katerega so bili zgrajeni in urejeni, če se javnemu športnemu objektu namembnost spremeni, se mora zagotoviti nadomestni javni športni objekt (20. člen ZSpo).

Ugotovljeno je bilo, da vse nepremičnine navedene v uvodu predstavljajo športne objekte občinskega pomena, ki so v javni rabi in jih v skladu z njihovim namenom ob enakih pogojih lahko uporablja vsakdo (splošna raba).

Pri nepremičnini parc. št. 1359/0, k.o. 1456 - Novo mesto (ID znak: 1456-1359/0-0), je v zemljiški knjigi pri osnovnem pravnem položaju nepremičnine vpisana lastninska pravica na javno dobro. Tak vpis je v nasprotju z drugim odstavkom 14. člena Zakona o zemljiški knjigi (Uradni list RS, št. 58/2003, 37/2008 – ZST-1, 45/2008, 28/2009, 79/2010 Odl.US: U-I-85/09-8, 25/2011), ki določa, da se pri vpisu pridobitve pravice vpišejo podatki o osebi, ki je imetnik ali imetnica te pravice, medtem ko se status grajenega javnega dobra vpisuje kot zaznamba (111. člen Zakona o zemljiški knjigi). Iz tega razloga se za predmetno nepremičnino izda ugotovitvena odločba s katero se uredi vpise v zemljiški knjigi.

Ugotovljeno je bilo, da nepremičnina parc. št. 2003/1, 1489 - k.o. Cerovec, v večjem delu predstavlja športni objekt občinskega pomena, ki je v javni rabi in ga v skladu z njegovim namenom ob enakih pogojih lahko uporablja vsakdo (splošna raba). V delu predstavlja predmetna nepremičnina kategorizirano cesto lokalnega pomena

Zakon o cestah (Uradni list RS, št. 109/2010 in 48/2012) v 3. členu pravi, da so javne ceste prometne površine, ki so splošnega pomena za promet in jih lahko vsak prosto uporablja na način in pod pogoji, določenimi s predpisi, ki urejajo ceste, in pravili cestnega prometa. Javne ceste so javno dobro in so izven pravnega prometa. Javno cesto sestavljajo cestni svet, cestno telo, cestišče, brežine ceste, cestni objekti, prometna signalizacija in prometna oprema, cestna razsvetljava, cestni priključki do meje cestnega sveta, naprave za odvodnjavanje ceste, servisne prometne površine (počivališča, parkirišča in avtobusno obračališče ter podobno, servisne površine z objekti in napravami za upravljanje in vzdrževanje cest ter nadzor prometa, funkcionalne površine za umestitev cestnih naprav, objektov in drugih ureditev, namenjenih varnosti, vodenju in nadzoru prometa, vozil ter voznikov, zaščiti ceste in cestnega telesa ter zemljišč in preprečevanju škodljivih emisij prometa (8. člen).

Ugotovljeno je bilo tudi, da je del nepremičnin navedenih v uvodu že vključen v Odlok o določitvi športnih objektov občinskega pomena (Uradni list RS, št. 21/1999), ki ga je sprejel Občinski svet mestne občine Novo mesto.

Tako nepremičnine parc. št. 1387/0, 1386/6, 1386/8, 1386/11, 1386/10, 1372/1, 6/5, 6/34, 6/11, 1414/5, 1371/4, 1371/5, 1371/6, 8/5, 8/9, 8/10, 8/23, 8/25, 8/28, 1365/0, 1381/7, 1382/3, 1365/0, vse k.o. 1484 - Šmihel pri Novem mestu, parc. št. 1324/0, 1321/0, 1360/0, 1361/0, 1362/0, 1359/0, 1363/0, 1322/0, vse k.o. 1456 - Novo mesto, parc. št. 2096/4, k.o. 1447 – Gorenja Straža, parc. št. 1148/0, 1149/0, 1146/0, 1147/0, 158/0, vse k.o. 1456 – Novo mesto, parc. št. 1126/0, 1127/0, obe k.o. 1483 – Kandija, parc. št. 977/46, 977/45, obe k.o. 1484 - Šmihel pri Novem mestu, parc. št. 2003/1, 1489 - k.o. Cerovec, izpolnjujejo pogoje za vzpostavitev grajenega javnega dobra lokalnega pomena, saj predstavljajo javne športne objekte. Po prejemu sklepa Občinskega sveta bo občinska uprava izdala odločbo v skladu z določili ZGO. Ko bo postala odločba pravnomočna, bo predlagan vpis zaznambe grajenega javnega dobra lokalnega pomena pri zemljiškoknjižnem sodišču.

4. Zaključek

Na podlagi navedenega predlagamo, da Občinski svet Mestne občine Novo mesto sprejme sklep o vzpostavitvi statusa grajenega javnega dobra lokalnega pomena na nepremičninah z:

- ID 2939365, parc. št. 1387/0, k.o. 1484 - Šmihel pri Novem mestu (ID znak: 1484-1387/0-0),
- ID 2271825, parc. št. 1386/6, k.o. 1484 - Šmihel pri Novem mestu (ID znak: 1484-1386/6-0),
- ID 2271826, parc. št. 1386/8, k.o. 1484 - Šmihel pri Novem mestu (ID znak: 1484-1386/8-0),
- ID 2947874, parc. št. 1386/11, k.o. 1484 - Šmihel pri Novem mestu (ID znak: 1484-1386/11-0),
- ID 3207094, parc. št. 1386/10, k.o. 1484 - Šmihel pri Novem mestu (ID znak: 1484-1386/10-0),
- ID 1939454, parc. št. 1372/1, k.o. 1484 - Šmihel pri Novem mestu (ID znak: 1484-1372/1-0),

- ID 678362, parc. št. 6/5, k.o. 1484 - Šmihel pri Novem mestu (ID znak: 1484-6/5-0),
- ID 342798, parc. št. 6/34, k.o. 1484 - Šmihel pri Novem mestu (ID znak: 1484-6/34-0),
- ID 2740292, parc. št. 6/11, k.o. 1484 - Šmihel pri Novem mestu (ID znak: 1484-6/11-0),
- ID 1931346, parc. št. 1414/5, k.o. 1484 - Šmihel pri Novem mestu (ID znak: 1484-1414/5-0),
- ID 3543037, parc. št. 1371/4, k.o. 1484 - Šmihel pri Novem mestu (ID znak: 1484-1371/4-0),
- ID 1023811, parc. št. 1371/5, k.o. 1484 - Šmihel pri Novem mestu (ID znak: 1484-1371/5-0),
- ID 2717269, parc. št. 1371/6, k.o. 1484 - Šmihel pri Novem mestu (ID znak: 1484-1371/6-0),
- ID 352076, parc. št. 8/5, k.o. 1484 - Šmihel pri Novem mestu (ID znak: 1484-8/5-0),
- ID 587526, parc. št. 8/9, k.o. 1484 - Šmihel pri Novem mestu (ID znak: 1484-8/9-0),
- ID 5122341, parc. št. 8/10, k.o. 1484 - Šmihel pri Novem mestu (ID znak: 1484-8/10-0),
- ID 419872, parc. št. 8/23, k.o. 1484 - Šmihel pri Novem mestu (ID znak: 1484-8/23-0),
- ID 5221555, parc. št. 8/25, k.o. 1484 - Šmihel pri Novem mestu (ID znak: 1484-8/25-0),
- ID 2535707, parc. št. 8/28, k.o. 1484 - Šmihel pri Novem mestu (ID znak: 1484-8/28-0),
- ID 4118574, parc. št. 1365/0, k.o. 1484 - Šmihel pri Novem mestu (ID znak: 1484-1365/0-0),
- ID 4959135, parc. št. 1381/7, k.o. 1484 - Šmihel pri Novem mestu (ID znak: 1484-1381/7-0),
- ID 424439, parc. št. 1382/3, k.o. 1484 - Šmihel pri Novem mestu (ID znak: 1484-1382/3-0),
- ID 4118574, parc. št. 1365/0, k.o. 1484 - Šmihel pri Novem mestu (ID znak: 1484-1365/0-0),
- ID 3075628, parc. št. 1324/0, k.o. 1456 - Novo mesto (ID znak: 1456-1324/0-0),
- ID 4084446, parc. št. 1321/0, k.o. 1456 - Novo mesto (ID znak: 1456-1321/0-0),
- ID 1228674, parc. št. 1360/0, k.o. 1456 - Novo mesto (ID znak: 1456-1360/0-0),
- ID 2404131, parc. št. 1361/0, k.o. 1456 - Novo mesto (ID znak: 1456-1361/0-0),
- ID 1060609, parc. št. 1362/0, k.o. 1456 - Novo mesto (ID znak: 1456-1362/0-0),
- ID 1899367, parc. št. 1363/0, k.o. 1456 - Novo mesto (ID znak: 1456-1363/0-0),
- ID 3127877, parc. št. 1322/0, k.o. 1456 - Novo mesto (ID znak: 1456-1322/0-0),
- ID 3514771, parc. št. 2096/4, k.o. 1447 – Gorenja Straža (ID znak: 1447-2096/4-0),
- ID 4923066, parc. št. 1148/0, k.o. 1456 - Novo mesto (ID znak: 1456-1148/0-0),
- ID 5091189, parc. št. 1149/0, k.o. 1456 - Novo mesto (ID znak: 1456-1149/0-0),
- ID 84422, parc. št. 1146/0, k.o. 1456 - Novo mesto (ID znak: 1456-1146/0-0),
- ID 1930701, parc. št. 1147/0, k.o. 1456 - Novo mesto (ID znak: 1456-1147/0-0),
- ID 4709024, parc. št. 158/0, k.o. 1456 - Novo mesto (ID znak: 1456-158/0-0),
- ID 1888085, parc. št. 1126/0, k.o. 1483 - Kandija (ID znak: 1483-1126/0-0),
- ID 2055835, parc. št. 1127/0, k.o. 1483 - Kandija (ID znak: 1483-1127/0-0),
- ID 356886, parc. št. 977/46, k.o. 1484 - Šmihel pri Novem mestu (ID znak: 1484-977/46-0),
- ID 2372683, parc. št. 977/45, k.o. 1484 - Šmihel pri Novem mestu (ID znak: 1484-977/45-0),
- ID 4647073, parc. št. 2003/1, k.o. 1489 – Cerovec (ID znak: 1489-2003/1-0).

Pripravila:
 Mojca Lenassi Malnarič
 višji svetovalec III

Vera Ocvirk,
 vodja urada

Urška Ban,
 V.D. DIREKTORJA OBČINSKE UPRAVE