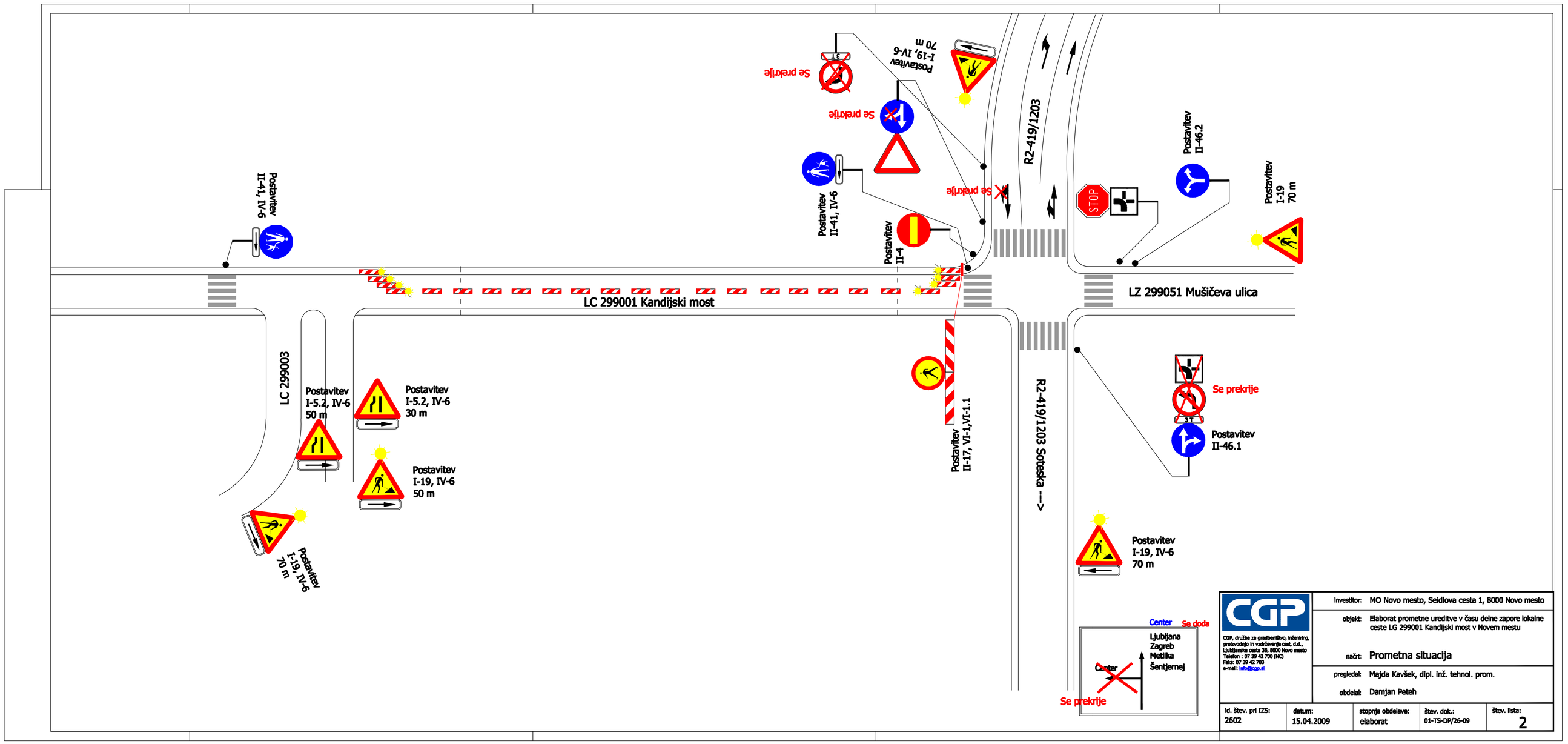

CGP

CGP, družba za gradbeništvo, inženiring, proizvodnjo in vzdrževanje cest, d.d.,
Ljubljanska cesta 36, 8000 Novo mesto
Telefon : 07 39 42 700 (NC)
Faks: 07 39 42 703
e-mail: info@cgp.si

investitor:	MO Novo mesto, Seidlova cesta 1, 8000 Novo mesto
objekt:	Elaborat prometne ureditve v času delne zapore lokalne ceste LG 299001 Kandijski most v Novem mestu
načrt:	Prometna situacija
pregledal:	Majda Kavšek, dipl. inž. tehnol. prom.
obdelal:	Damjan Peteh

id. štev. pri IZS:	datum:	stopnja obdelave:	štev. dok.:	štev. lista:
2602	15.04.2009	elaborat	01-TS-DP/26-09	2