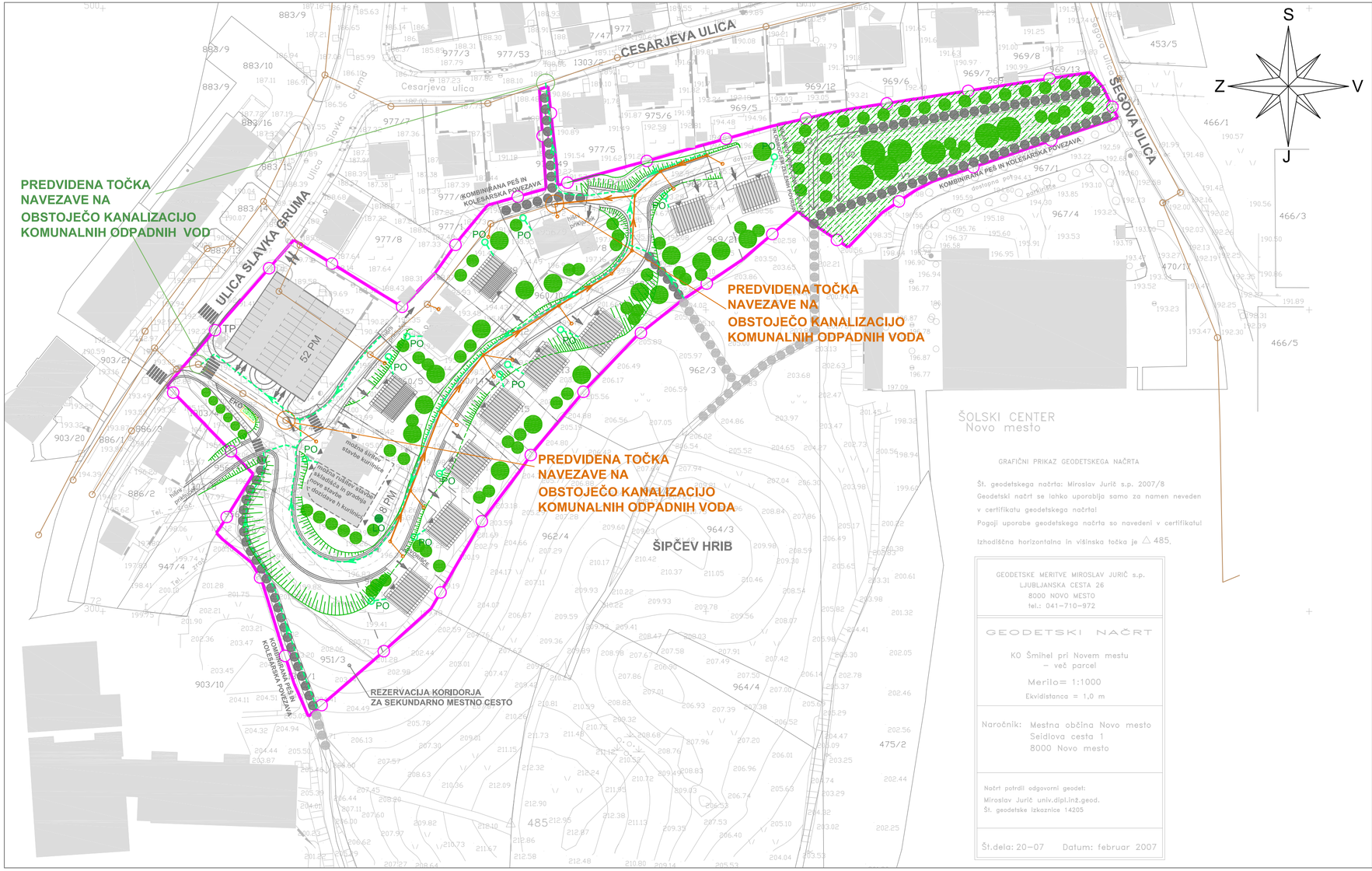


GRAFIČNI PRIKAZ GEODETSKEGA NAČRTA

Št. geodetskega načrta: Miroslav Jurič s.p. 2007/8
Geodetski načrt se lahko uporablja samo za namen neveden v certifikatu geodetskega načrta!
Pogoji uporabe geodetskega načrta so navedeni v certifikatu!
Izhodiščna horizontalna in višinska točka je △ 485.

GEODETSKE MERITVE MIROSLAV JURIČ s.p.
LJUBLJANSKA CESTA 26
8000 NOVO MESTO
tel.: 041-710-972

GEODETSKI NAČRT

KO Šmihel pri Novem mestu – več parcel

Merilo= 1:1000

Ekvidistanca = 1,0 m

Naročnik: Mestna občina Novo mesto
Seidlova cesta 1
8000 Novo mesto

Načrt potrdil odgovorni geodet:
Miroslav Jurič univ.dipl.inž.geod.
Št. geodetske izkaznice 14205

Št.dela: 20-07 Datum: februar 2007

LEGENDA:

| | |
|---|---|
| | predvidena stanovanjska stavba z enokapno streho |
| | predvidena stanovanjska stavba z dvokapno streho |
| | predvideno preoblikovanje objekta kurilnice s skladiščem |
| | obstoječi objekti |
| | predvidene parcelne meje - shematski prikaz |
| | zasaditev, zazelenitev |
| | kombinacija peš in kolesarske povezave |
| | dovoz na parcelo |
| | vhod v predvideno stavbo |
| EKO | stojno mesto za kontejnerje za smeti |
| 52 PM | parkirne površine (PM - število parkirnih mest) |
| TP | obstoječa transformatorska postaja (TP) |
| | območje zelenih površin |
| | brežina ob cesti (glede na obstoječe stanje terena; dopustna je tudi gradnja škarp in podpornih zidov) |
| PO | predviden objekt za ponikanje padavinskih voda |
| LO | predviden lovilec olj |

| LEGENDA | OBSTOJEČE | PROJEKTIRANO |
|---|---|---|
| KANALIZACIJA KOMUNALNIH ODPADNIH VODA | | |
| DRENAŽA (odvodnjavanje z javnih površin) | | |

meja ureditvenega območja občinskega podrobnega prostorskega načrta


GPI
gradbeno projektiranje in inženiring, d.o.o.
Ljubljanska c. 26, 8000 Novo mesto
tel.: 07/33 77 630, fax. 07/33 77 631
IZS I-919


©

| | | | | |
|---|---|---|---|---|
| Investitor/naročnik: | Mestna občina Novo mesto in skupina lastnikov zemljišč | | | |
| Objekt: | OPPN Šipčev hrib | | | |
| Lokacija: | Novo mesto - jugozahod | | | |
| | Ime in priimek: | Ident. številka: | Podpis: | |
| Odg. vodja: | Ksenija Avsec, univ.dipl.inž.arh. | ZAPS A - 1214 | Avsec | |
| Odg. projektant: | mag. Mojca Radakovič, u.d.inž.grad. | IZS G-1134 | | |
| Sodelavec: | | | | |
| Naslov risbe: | REŠITVE IN UKREPI ZA VARSTVO OKOLJA | | | |
| Št. projekta: | Datum: | Faza: | Merilo: | Št. lista: |
| OPPN-28/2010 | julij 2011 | DOPOLNJEN OSNUTEK | M 1: 1000 | 14 |